



Wallonie

Beyne-Heusay

URBANISME

AVIS D'ANNONCE DE PROJET

Le Collège communal fait savoir qu'en vertu du Code de Développement Territorial, il est saisi d'une demande de permis d'urbanisme.

Le demandeur est Monsieur Olivier JOSKIN demeurant Rue du Cimetière, 30 à 4610 BEYNE-HEUSAY.

Le terrain concerné est situé Rue du Cimetière, 30 à 4610 BEYNE-HEUSAY et cadastré division 1, section A, n°145 Z3, 145 T2 et 145 Y3.

Le projet consiste en la démolition/reconstruction d'une véranda et la régularisation de la construction d'un abri de jardin :
- véranda: nouveaux châssis en PVC de ton blanc et sous-bassement en briques de ton rouge,
- régularisation d'un abri de jardin : un nouveau parement en briques de ton rouge sera placé.

Une annonce est organisée à l'initiative du Collège Communal au vu de l'éloignement du projet par rapport à l'alignement et aux constructions voisines.

Le dossier peut être consulté **uniquement sur rendez-vous au 04/365.81.62** durant les jours ouvrables de 8h00 à 16h30 à l'adresse suivante : Service Urbanisme, Avenue de la Gare, 68 à 4610 BEYNE-HEUSAY.

Une partie des documents est consultable sur le site internet de l'administration communale de Beyne-Heusay.

Des explications sur le projet peuvent être obtenues auprès de Mme Nathalie HOUBARD, téléphone : 04/355.81.62, mail : urbanisme@beyne-heusay.be , dont les bureaux se trouvent : Service urbanisme, Avenue de la Gare, 68 à 4610 BEYNE-HEUSAY.

Les réclamations et observations écrites sont à envoyer du 22 mai 2023 au 05 juin 2023 au collège communal :

- par courrier ordinaire à l'adresse suivante : Avenue de la Gare, 68 à 4610 BEYNE-HEUSAY ;
- par courrier électronique à l'adresse suivante : urbanisme@beyne-heusay.be.

PAR LE COLLEGE :

Le Directeur général,

Le Bourgmestre,

Marc HOTERMANS

Didier HENROTTIN.

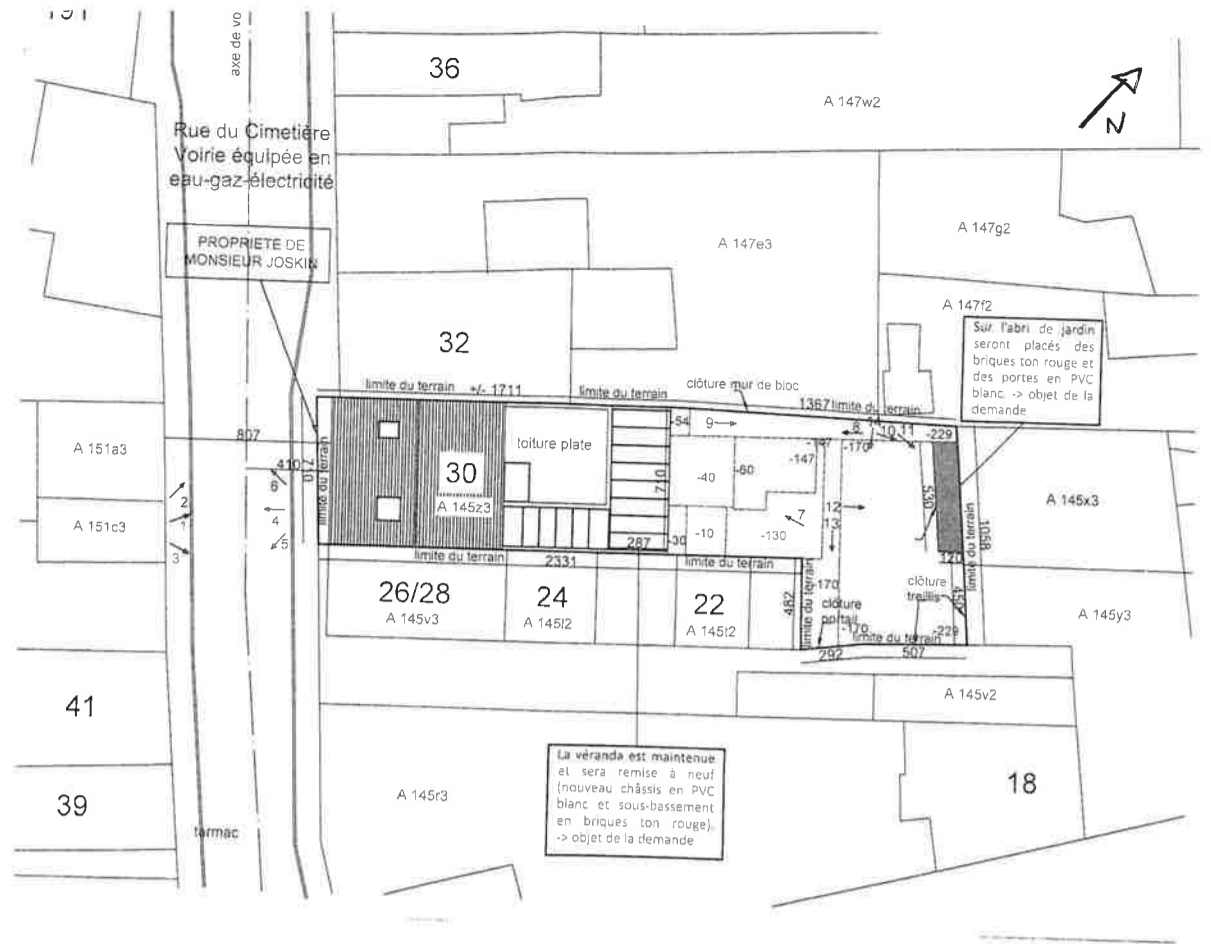

Vue en plan

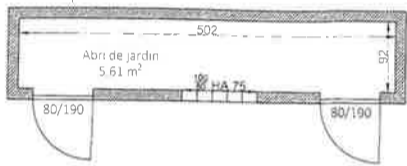

Sur l'abri de jardin seront placés des briques ton rouge et des portes en PVC blanc -> objet de la demande

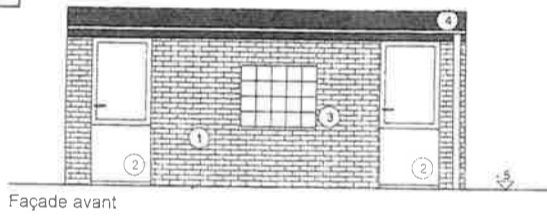

- Légende des matériaux
- 1. Briques ton rouge
 - 2. Portes et châssis PVC blanc
 - 3. Briques de verre
 - 4. Roofing

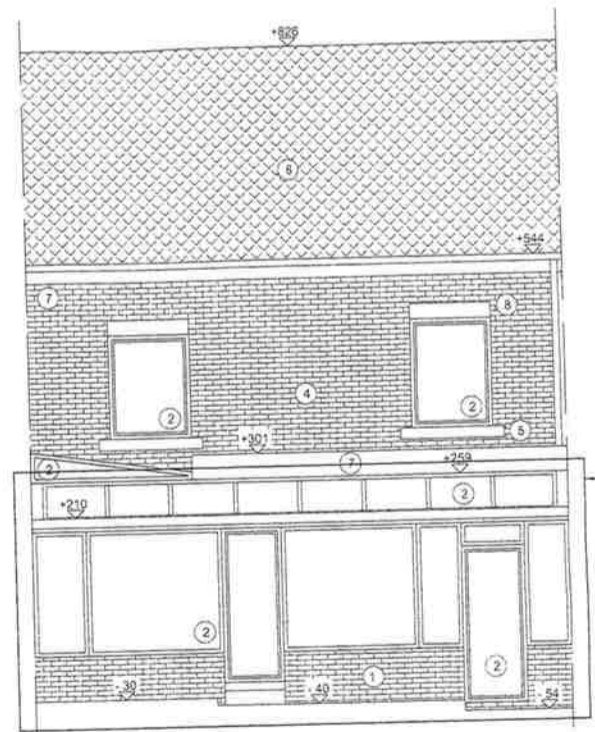

- Légende des matériaux
- 1. Briques ton rouge
 - 2. Portes et châssis PVC blanc
 - 3. Sous-bassement en pierre bleue
 - 4. Briques peintes en blanc
 - 5. Soubassement en pierre bleue
 - 6. Tuiles ton rouge/orange
 - 7. Plancher de me in ardoise
 - 8. Volet électrique

La véranda est maintenue et sera remise à neuf (nouveau châssis en PVC blanc et sous-bassement en briques ton rouge) -> objet de la demande

